Romance

(Extrait des Pêcheurs de Perles)

pour deux contrebasses et piano

Georges BIZET (1838 - 1875)
Arrangement : Emilie POSTEL-VINAY

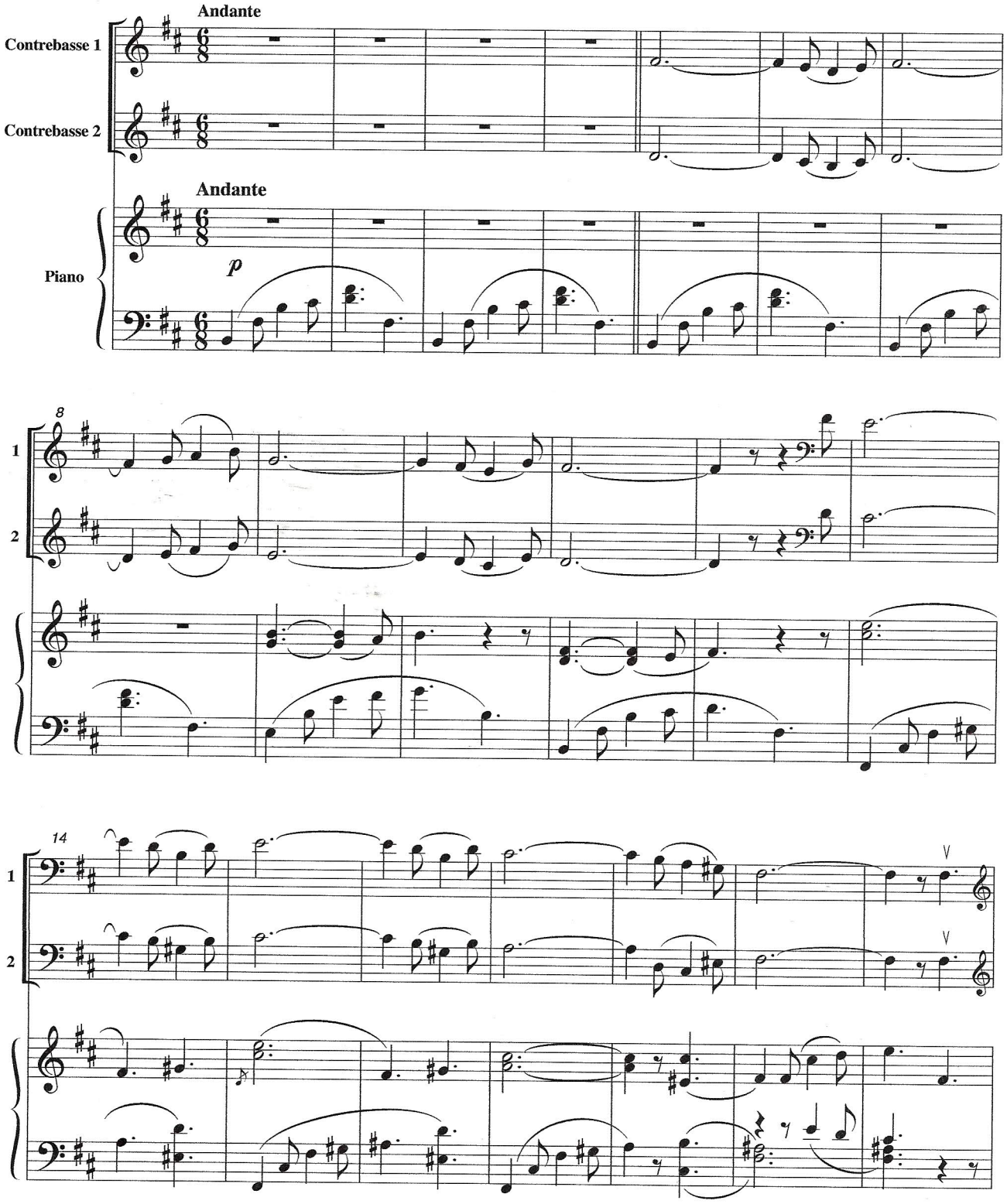

© 2011 by Éditions Fertile Plaine - FP 1275
87, rue de Neuilly 93250 Villemomble - FRANCE
All rights reserved
Photocopie interdite (article 425 du code pénal)