pièce écrite pour l'orchestre de guitares de l'Yonne: "Association Guit'Art"

Durée totale : 10' env.

Note : en ensemble, la guitare 1 peut être doublée par une guitare soprano, et la guitare 5 par une guitare basse.

Arc-en-ciel

pour ensemble de guitares

Gilles MARTIN

- I -

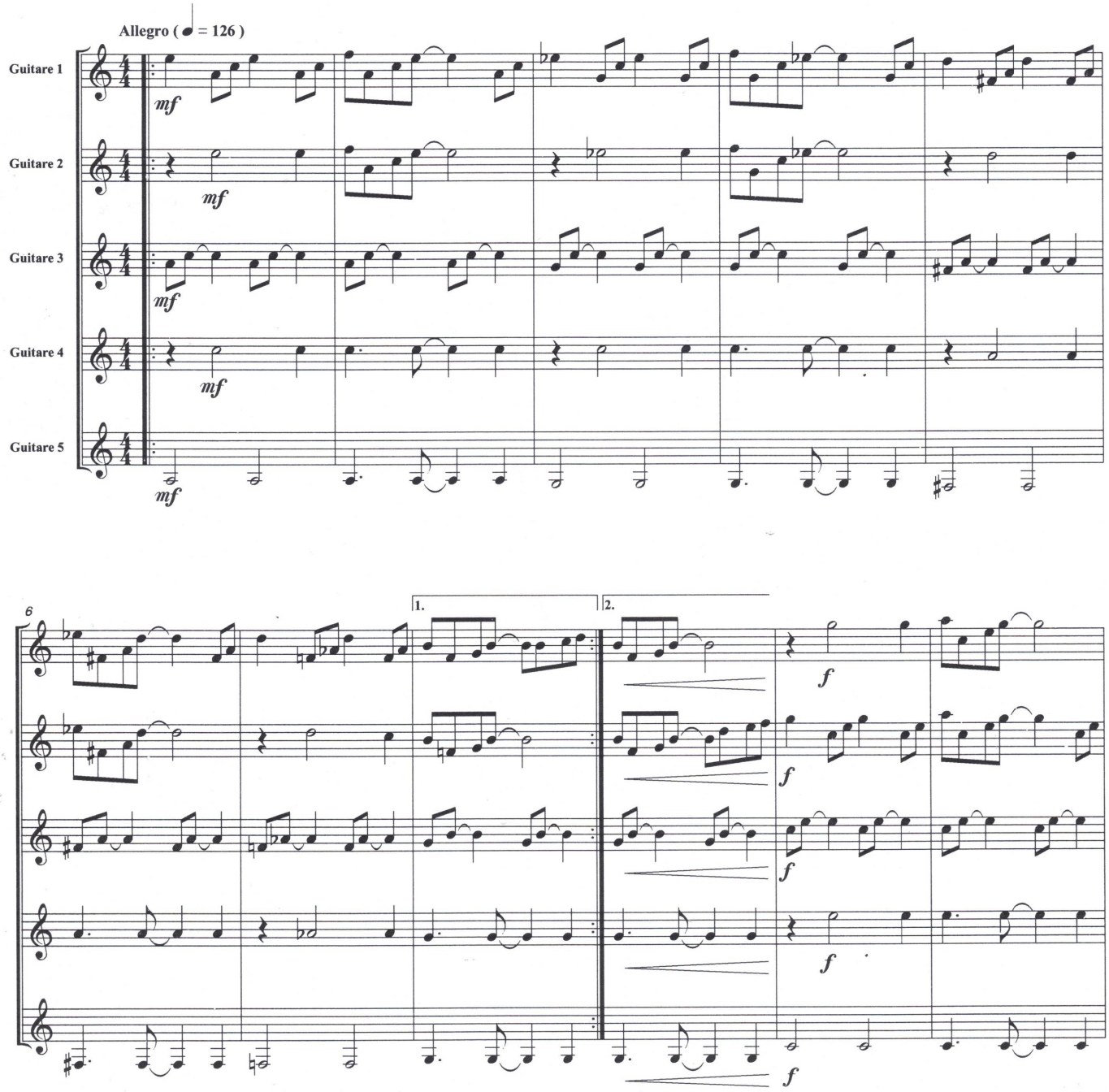

© 2026 by Éditions Fertile Plaine - FP 4129
87, rue de Neuilly 93250 Villemomble - FRANCE
All rights reserved
Photocopie interdite (article 425 du code pénal)

FERTILE fp PLAINE